Medverkande

inspirationshelg Ställ om Norrbotten 8-10 april

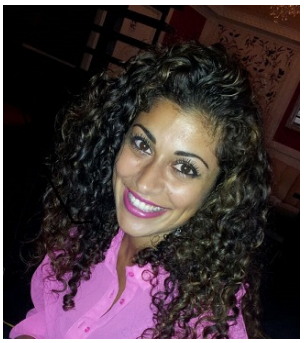

Dena Gevarez, Naturskyddsföreningen

Naturskyddsföreningen - en folkrörelse för alla?
Dena berättar mer om *Schysst sommar & vinter* och hur konceptet kan användas för att nå målgrupper vi har stort avstånd till. Du får med dig konkreta verktyg för att sänka trösklarna till föreningen.
www.naturskyddsforeningen.se/schysst-sommar-och-vinter

Torbjörn Lahti, Sustainable Sweden Association

Ekonomi för hela Jorden och hela människan
Torbjörn kallar sig gärna ekoprenör. Han har arbetat med hållbar utveckling sedan 1980-talet. Med start i Sveriges första ekokommun, Övertorneå och sedan runt hela Jorden, senast Etiopien. Hans stora idol är den chilenska ekonomen Manfred Max Neef. En föreläsning som du kommer att minnas.
www.aresustainabilitysummit.se/medverkande/torbjorn-lahti

Ulrika Gunnarsson Östling, KTH

Bortom BNP-tillväxt
- scenarier för hållbart samhällsbyggande
Vad händer om vi inte ser ekonomisk tillväxt som ett mål i sig, utan istället fokuserar på sociala och ekologiska mål? Kom och diskutera alternativa framtider i en workshop med forskarna Åsa Svenfelt och Ulrika Gunnarsson Östling från forskningsprogrammet Bortom BNP-tillväxt.
www.bortombnptillvaxt.se

Åsa Svenfelt, KTH

Bortom BNP-tillväxt
Scenarier för hållbart samhällsbyggande

Elisabeth Häggquist, LTU

Myter om ekonomi
Är tillväxt bra eller dåligt? Hur ser en uthållig ekonomisk utveckling ut? Elisabeth Häggquist arbetar med miljö- och resursekonomi på Institutionen för ekonomi, teknik och samhälle på Luleå Tekniska Högskola.
www.ltu.se/staff/e/eliols-1.94837

Medverkande

inspirationshelg Ställ om Norrbotten 8-10 april

David Kihlberg, Naturskyddsföreningen

Styr bort från det fossila - hur man får den fossila världen att bli fossilfri
Med Parisavtalet i hand är det dags att växla upp klimatarbetet på alla nivåer. På nationell nivå har Miljömålsberedningen föreslagit en ny klimatlag, och i Norrbotten har en ny klimat- och energistrategi just antagits. Vad är det som behöver göras, hur gör vi det och hur arbetar vi i Naturskyddsföreningen för att påverka politik och beteenden nationellt, regionalt och lokalt? David arbetar på Naturskyddsföreningens klimatavdelning.
www.naturskyddsforeningen.se/sites/default/files/dokument-media/klimatrappport_low.pdf

Arne Müller, journalist

Gruvorna och klimatet
De senaste åren har det pratats mycket om utsläpp av metaller, gruvdammar som rasar och konflikter med rennäringen. Mindre känt är att gruvbranschen också orsakar stora klimatutsläpp. Går det ens att nyttja alla idag kända fyndigheter om målen från Paris ska nås?
SVT-journalisten, författaren och föreläsaren Arne Müller är känd för att ha koll på fakta och statistik. För första gången tränger han nu in i kopplingen mellan gruvorna och klimatet. Föreläsningen är öppen för allmänheten.
youtu.be/AH3WlT-gvNw

13 klimatutbildare

Öppen framtid
Inspirationshelgen anordnas tillsammans med Naturskyddsföreningen i Norrbottens läns och Studiefrämjandets stora satsning på klimat- och omställningsutbildningar under 2016. Från sju kretsar kommer dessa utbildare som du kommer att träffa under helgen. Du kan träffa dem alla inne i Naturkontakt i gruppen *Klimatutbildning Norrbotten 2016.*
naturkontakt.naturskyddsforeningen.se/grupper/klimatutbildning-norrbotten-2016/

Naturskyddsföreningen Norrbotten

Studiefrämjandet

IOGT·NTO